

PROMENADE
AUTOUR DU MONDE;

PAR J^S. ARAGO.

ATLAS.

Je ne fay rien
sans
Gayeté
(Montaigne, Des livres)

Ex Libris
José Mindlin

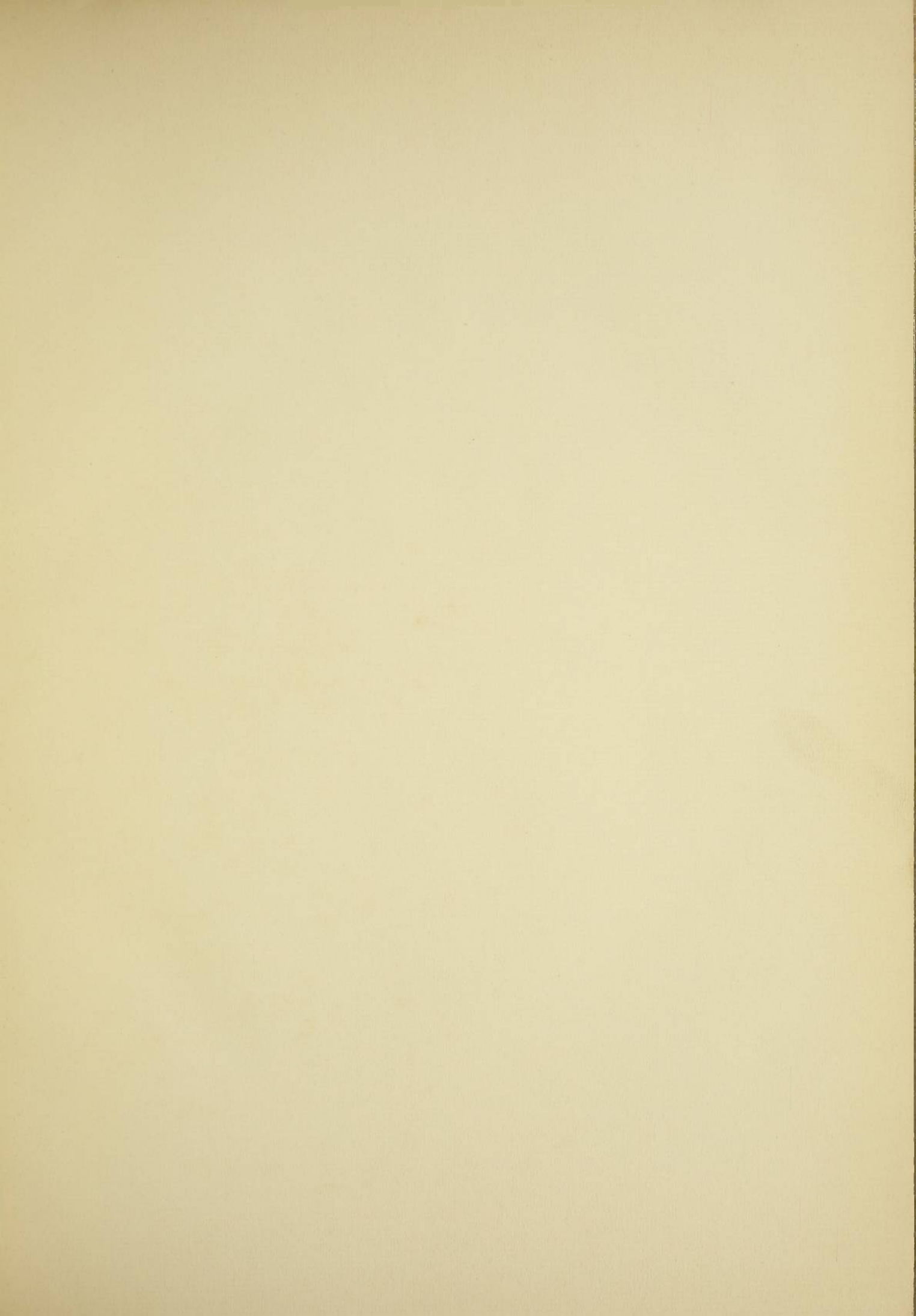

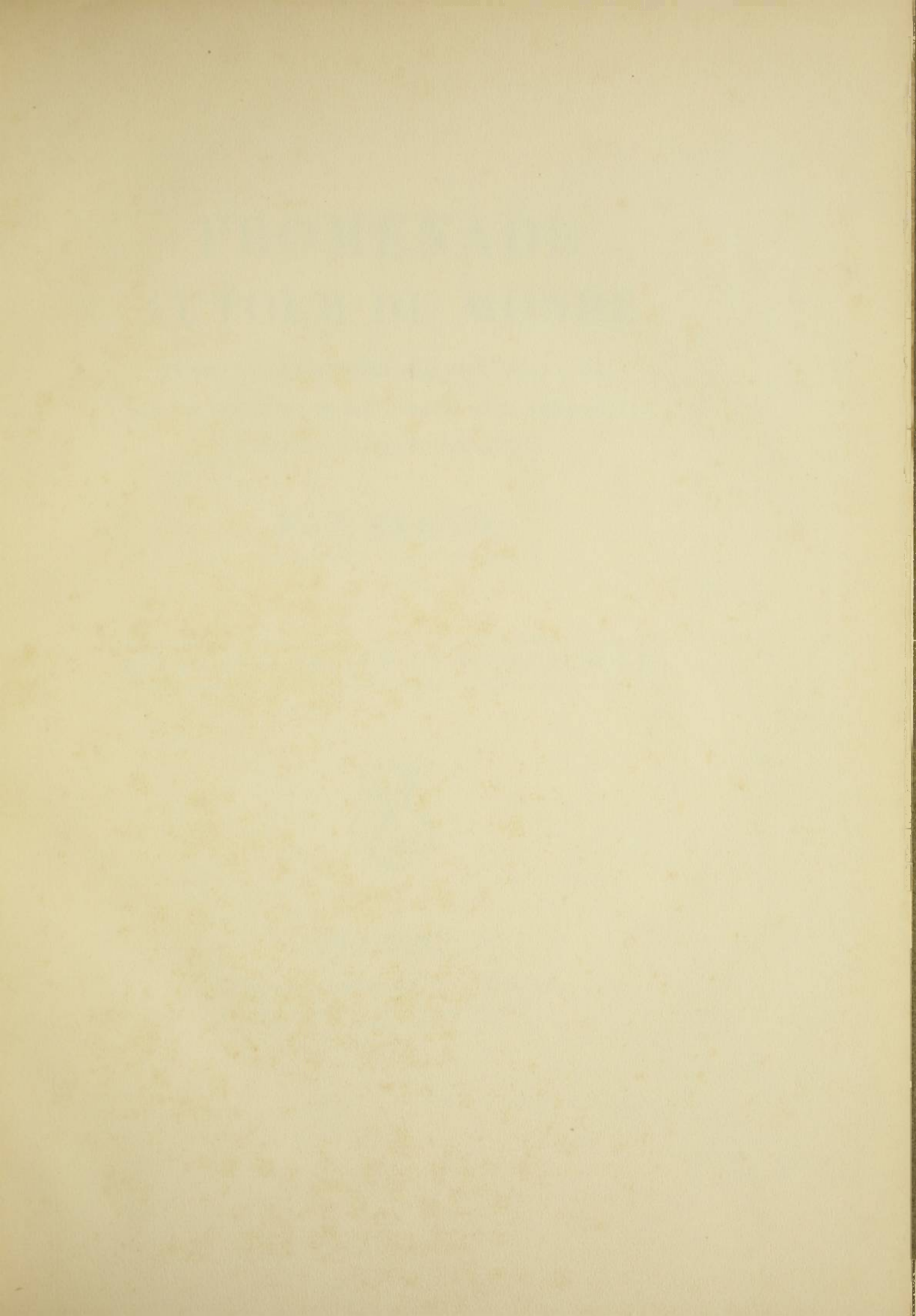

PROMENADE
AUTOUR DU MONDE

PENDANT LES ANNÉES 1817, 1818, 1819 ET 1820,
SUR LES CORVETTES DU ROI L'URANIE ET LA PHYSICIENNE
COMMANDÉES PAR M. FREYCINET:

PAR J. ARAGO,
DESSINATEUR DE L'EXPÉDITION.

ATLAS HISTORIQUE ET PITTORESQUE.



PARIS,
LEBLANC, IMPRIMEUR-LIBRAIRE,
RUE FURSTENBERG, N.º 8, ABBAYE SAINT GERMAIN.

1822.

TABLE DES PLANCHES.

	Volume.	Pages.
1 Le Planisphère.	I	
2 Vue de l'Église de la Gloria, à Rio-Janciro.	<i>Id.</i>	81
3 Jeune Fille de Timor, portant de l'eau.	<i>Id.</i>	297
4 Timorien.	<i>Id.</i>	318
5 Montagnes volcaniques de Batouguédé, (Timor).	<i>Id.</i>	320
6 Combat de deux Anthropophages d'Ombay.	<i>Id.</i>	323
7 Vue prise à Ombay et Entrevue avec les Naturels.	<i>Id.</i>	324
8 Anthropophage d'Ombay, Costume de guerre.	<i>Id.</i>	326
9 Anthropophage d'Ombay.	<i>Id.</i>	327
10 La Corvette l' <i>Uranic</i> , entraînée par les courans, au milieu des roches de Boulaboula.	<i>Id.</i>	348
11 Manière de faire du feu des Naturels de Rawack.	<i>Id.</i>	355 et 365
12 Jeune Fille de Guham allant à la Messe.	<i>Id.</i>	404
13 Ruines trouvées dans l'intérieur de Tinian, (par MM. Gaudichaud, Bérard et Arago).	<i>Id.</i>	438
14 Roi des Carolines.	<i>Id.</i>	443
15 Reine des Carolines.	<i>Id.</i>	444
16 Tombeau de Tamahamah.	II	442
17 Jeune Femme des îles Sandwich, dansant.	<i>Id.</i>	422
18 J.-Kao-Onoroh, Femme des îles Sandwich.	<i>Id.</i>	423
19 Manière d'étrangler un Coupable aux îles Sandwich.	<i>Id.</i>	161 et 221
20 Manière de punir de mort un Coupable, aux îles Sandwich.	<i>Id.</i>	<i>Id.</i>
21 Ooro, l'un des principaux chefs d'Ouriouriou, Roi des îles Sandwich.	<i>Id.</i>	484
22 Sauvage de la Nouvelle-Hollande, venant de Combattre, (Port Jackson).	<i>Id.</i>	326
23 Timbéré, Sauvage de la Nouvelle-Galle du Sud, (Port Jackson).	<i>Id.</i>	381
24 Vue prise dans l'intérieur de la Nouvelle-Hollande, près le torrent de Kinkham.	<i>Id.</i>	337
25 Chasse au Tigre, par les Gaouches du Paraguay.	<i>Id.</i>	436
26 La petite Tijuka, (cette Cascade appartient à M. Taunay).	<i>Id.</i>	446



Lith. de Langlois

J. Mingo del.

*Vue de l'Eglise de la Gloria,
à Rio Janeiro.*



*Jeune fille de Timor,
portant de l'eau.*



Tinorien.

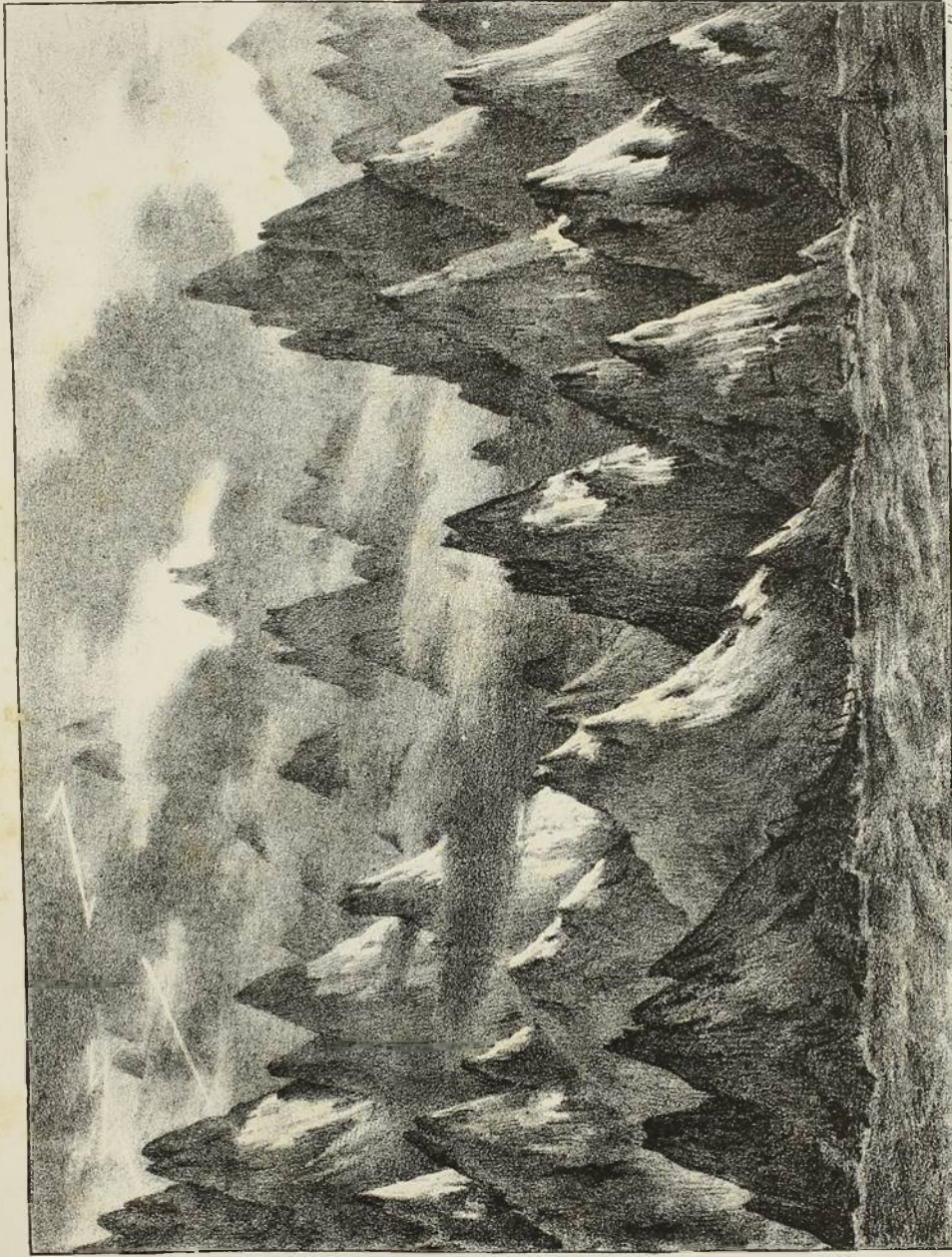

Lith. de Lavigneau s. de l'Albany N. 4

Montagnes volcaniques de Batouyede
(Yunon.)

J. G. G. G. G.

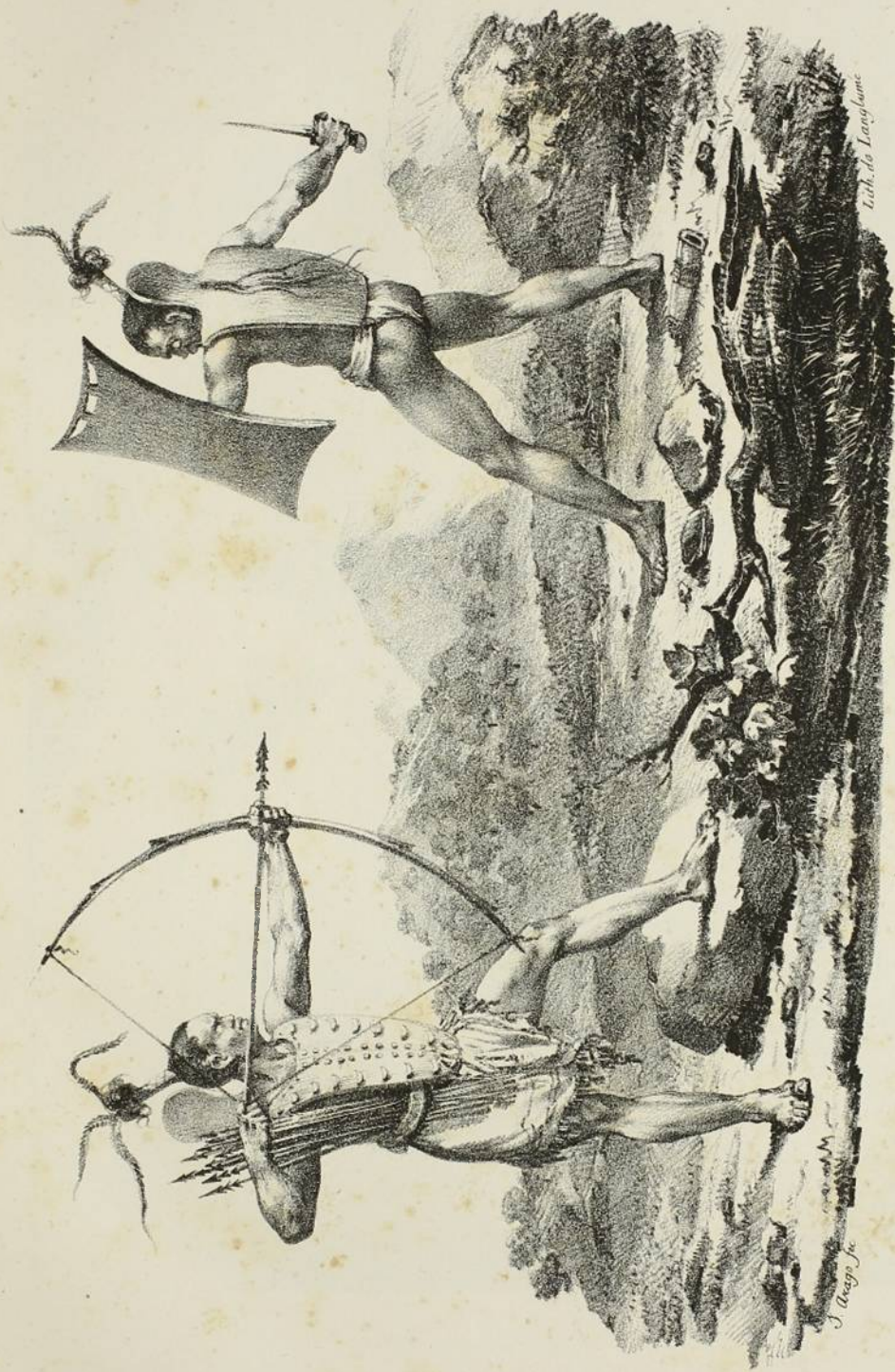

Combat de deux Anthropophages d'Omby.
(Course à Omby)



Lith. de Longfance

J. B. de J. de

*Vue prise à Ombay
et entrevue avec les naturels.*



*Antropophage d'Ombay.
costume de guerre.*

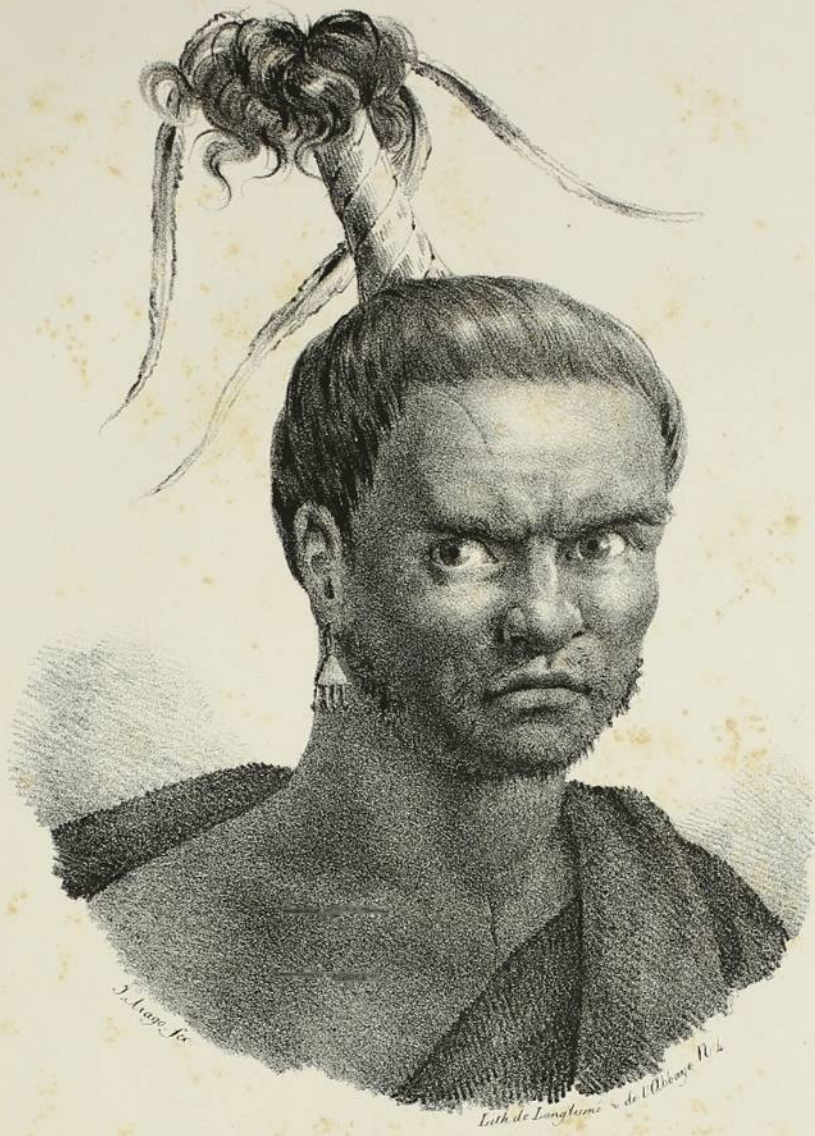

Anthropophage d'Ombay.

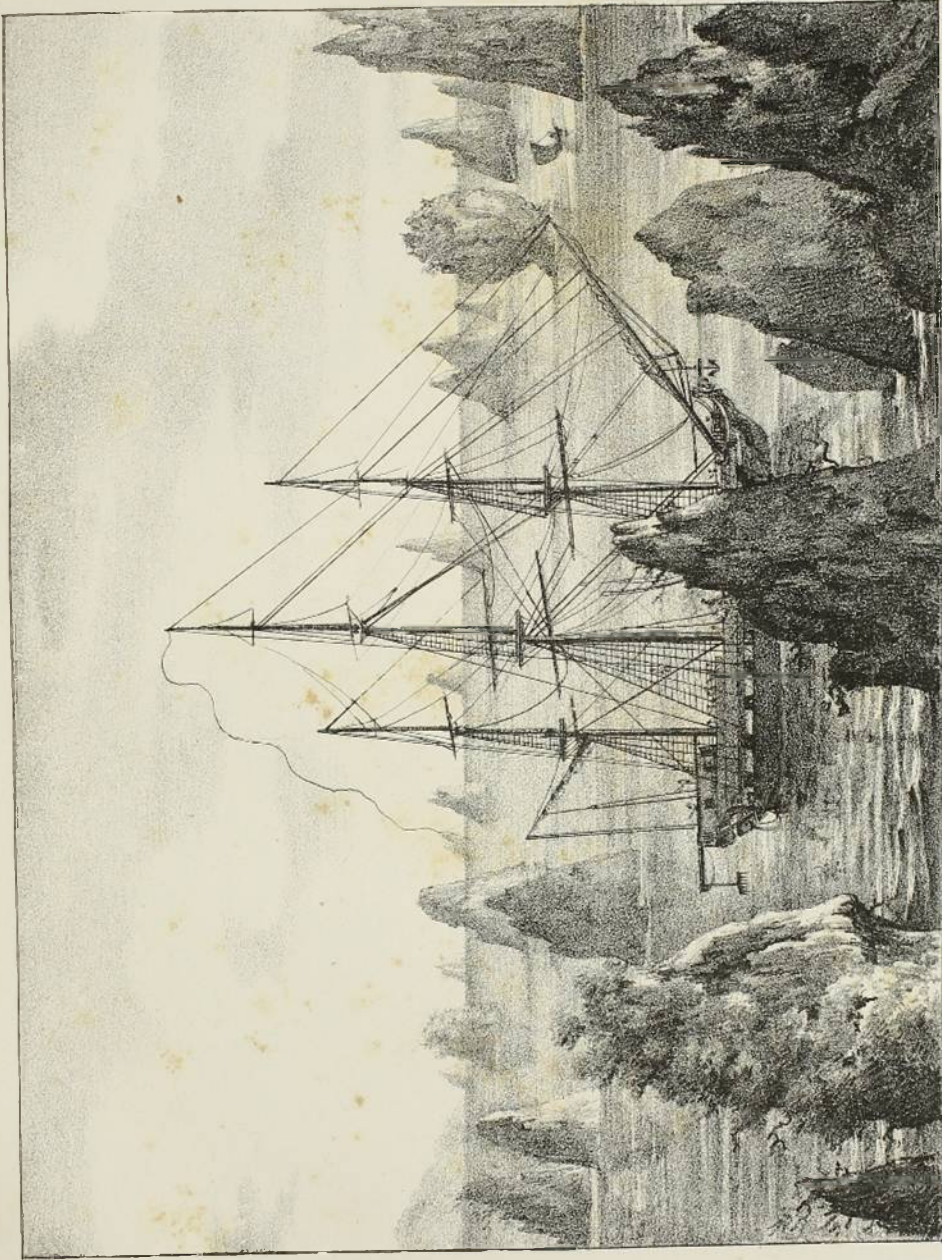

Lith. de Tranchesi et de L'Ébénier N. 4.

N. 4. Le vign. del.

*La Corvette Uranie
entravée par les courans au milieu des roches de Boulaboulo,
près de la N^{le} Guinée.*

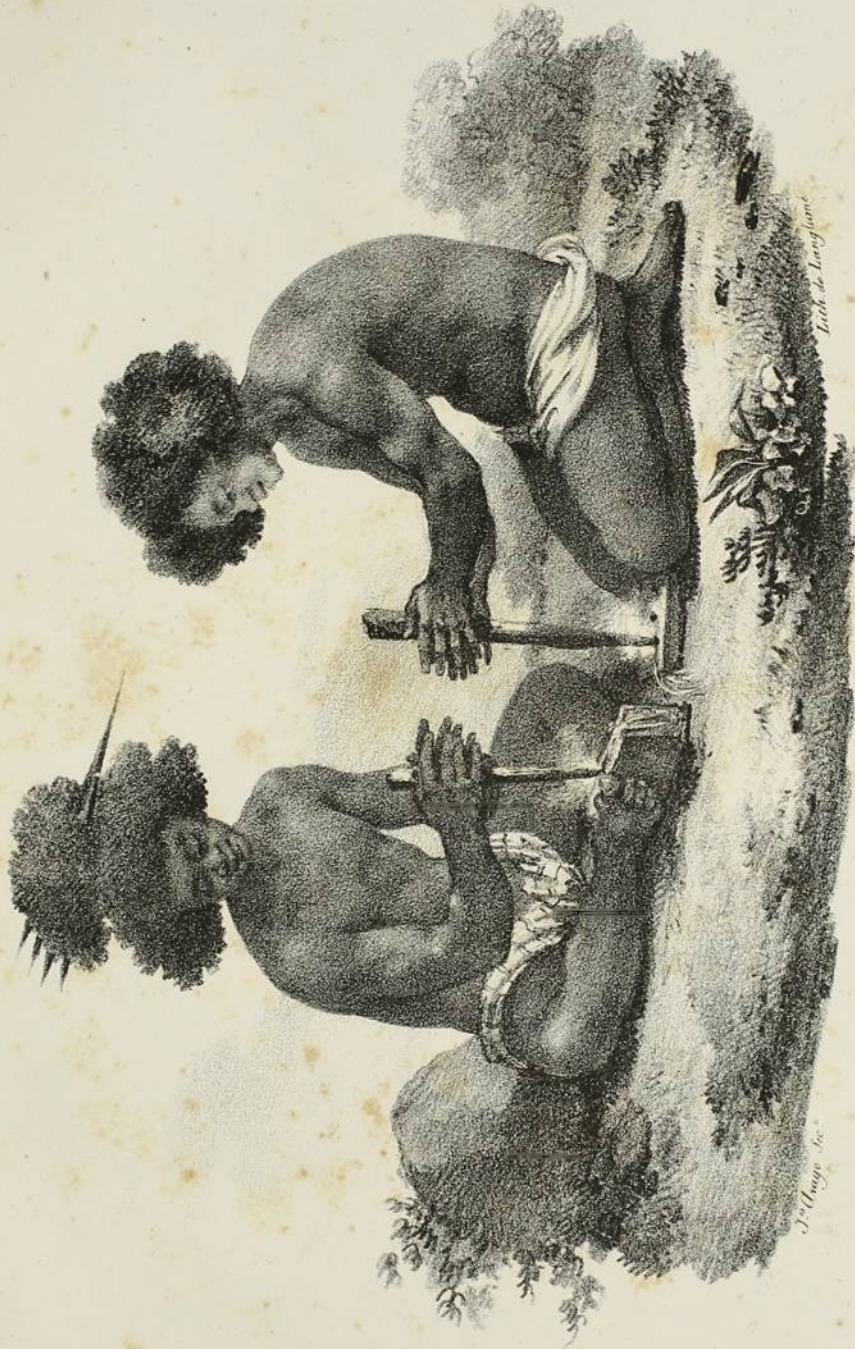

*Manière de faire du feu
des Natives de Rawack et de Wagjou.*



*Jeune Fille de Guham allant à la Messe.
(Relique nue des Mariannes)*



*Ruines trouvées dans l'intérieur de Cinian,
par M. M. Gaudichaud, Bérard et Arago.*



Roi des îles Carolines.
(Voyage à Tinian.)



J. Arago Sc.

Lith. de L'Institut et de l'Albany N.Y.

Reine des Carolines
vue à Timian

Mss. Sandwich.



Mouai de Naikokovai.

Combeau de Camahamah.

Relâche à Oubouphé.



Jeune femme des îles Sandwich dansant.



*J-Käo-cnöröh,
Femme des îles Sandwich.*

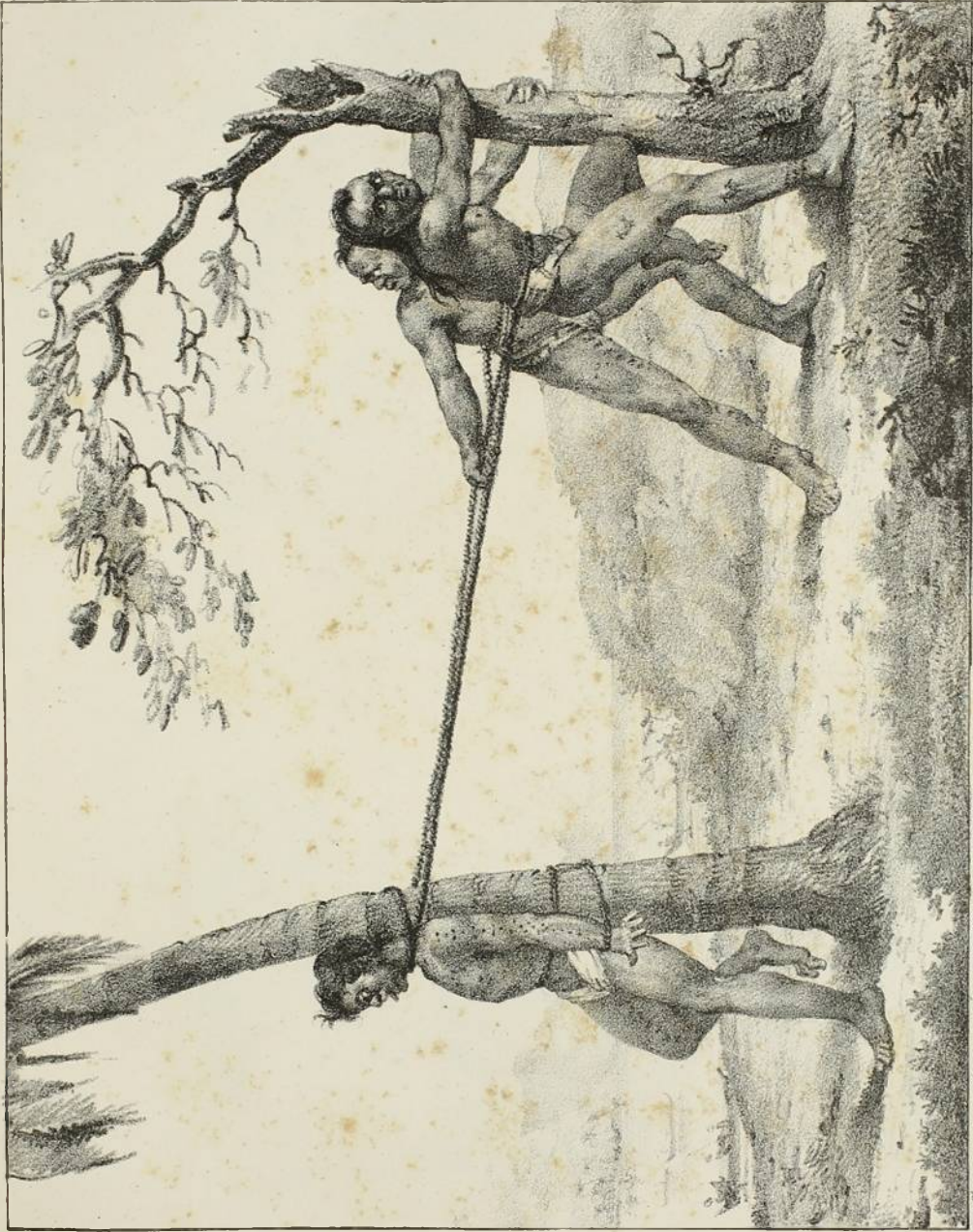

Leitch de Longman

Grays & Co.

*Manière d'étrangler un coupable
aux îles Sandwich.*

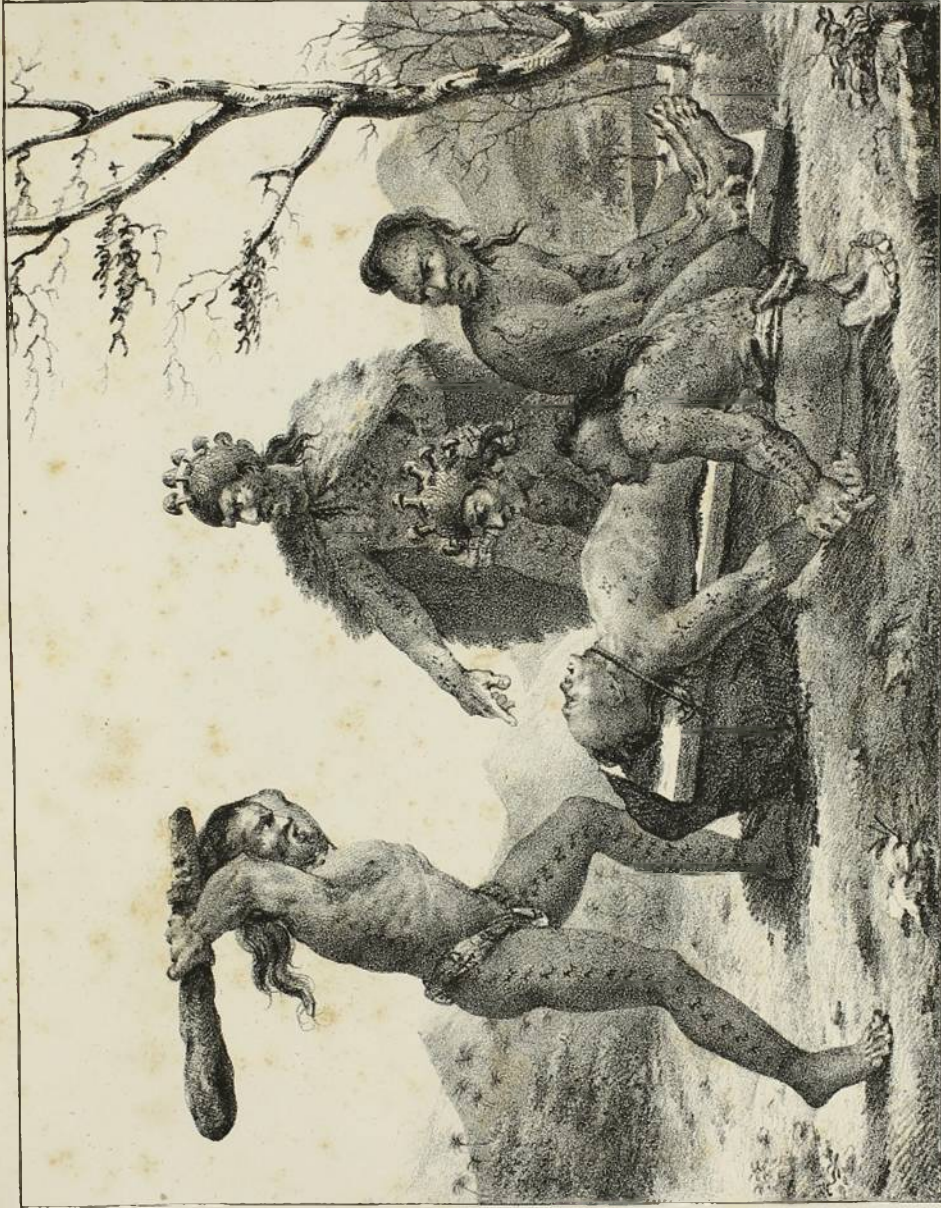

Manière de porter le bois en Cayenne
aux Indes occidentales.



Leche Langhamé s de l'Albany N°

*Oore,
L'un des principaux chefs d'Ouricourou,
Roi des îles Sandwich.*



*Sauvage de la Nouvelle-Hollande
venant de combattre.
(Port Jackson.)*



Timbère,
Levage de la N^o Galles du sud
en grand costume.
(Relièhe au port Jackson)

Réliche au port Jackson.

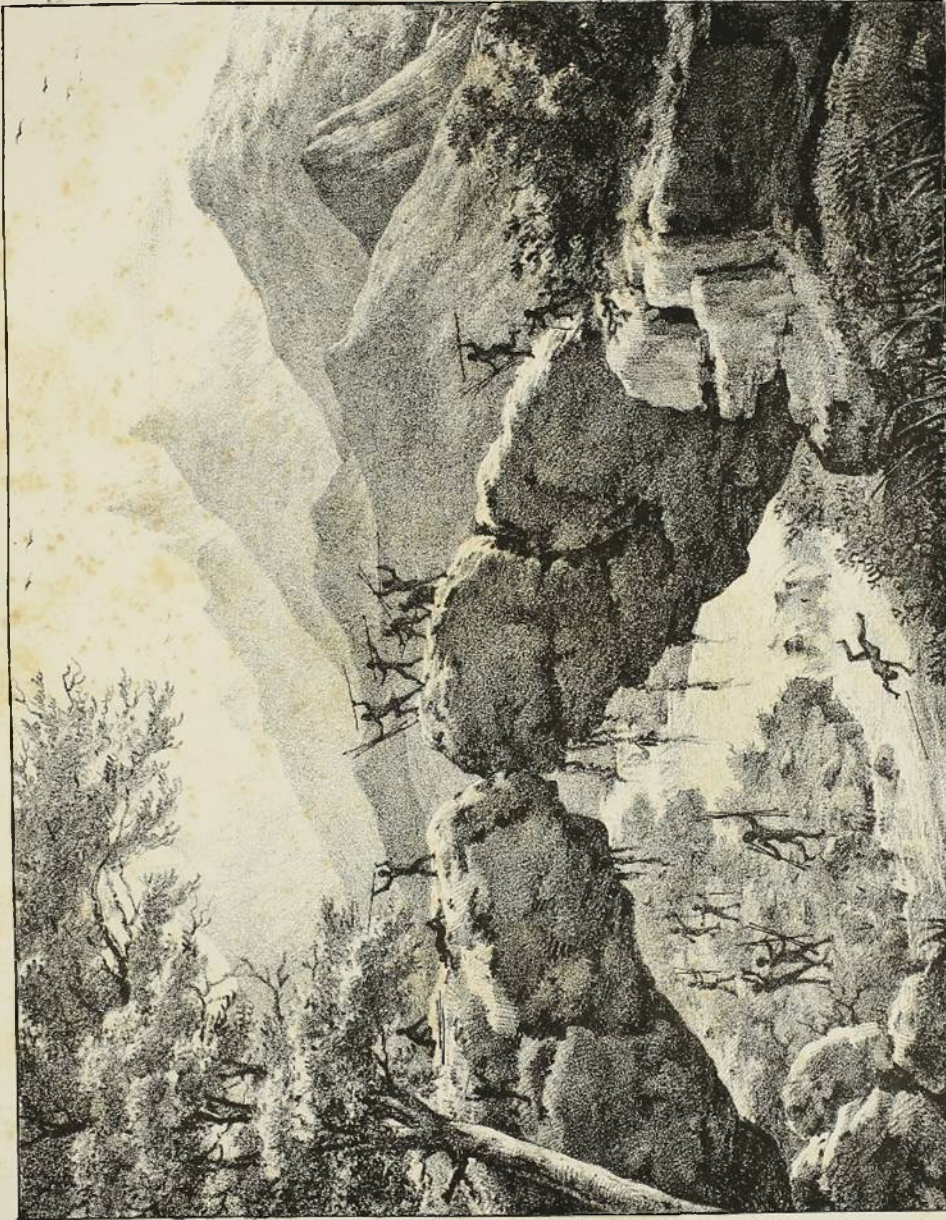

Carte de l'empire, par Schlegel, 1844

J. Campo Jac.

*Vue prise dans l'intérieur de la N^olle Hollande
près le torrent de Kookhoon*

Relâche au Montevideo.



Leath de Langhorne - de l'Albany P.

J. A. Angelo del.

*Chasse au Tigre par les Jacuchos,
ou indigènes du Paraguay*



J. Gray sculp.

Lith. de Langlume & de l'Albany N.

*La petite Tjuka.
Cette Cascade appartient à M. Faunay.*

